

Numer	Nazwa strefy	Powierzchnia m2
0.01	Wiatrołap	6,23 Pow. ruchu
0.02	Umywalki kobiet	10,27
0.03	WC niepełnospr. k.	5,07
0.04	WC kobiet	6,16
0.05	Prysznic kobiet	9,38
0.06	Pom. dla niemowląt	6,52
0.07	Wiatrołap	6,23 Pow. ruchu

Numer	Nazwa strefy	Powierzchnia m2
0.08	Umywalki mężczyzn	10,27
0.09	WC mężczyzn	7,44
0.10	WC niepełnospr. m.	5,71
0.11	Prysznic mężczyzn	10,00
0.12	Pom. socjalne	7,78
0.13	Pom. porządkowe	11,39
0.14	Pom. techniczne	4,37
SUMA		106,82 (12,46)

OPIS GŁÓWNYCH TYPÓW ARMATURY I AKCESORIÓW:

- 1-umywalki na stelażu stal nierdzewna
+ elektroniczne baterie ściennie
 - 1.1-umywalki na stelażu dla osób niepełnosprawnych
stal nierdzewna
+ elektroniczne baterie stojące z podajnikiem mydła
 - 2-podajniki papieru, kosz na odpady
montaż podtynkowy, obsługiwane od przodu
 - 3-kosz na odpady montaż podtynkowy,
obsługiwane od przodu
 - 4-podajniki papieru z rolką zapasową,
montaż podtynkowy, obsługiwane od przodu
 - 5-pojemniki na odpady, montaż natynkowy
 - 6-miski ustępowe wandaloodporne
6.1-w wykonaniu dla niepełnosprawnych
 - 7-miski ustępowe wandaloodporne na stelażu
w wykonaniu dla niepełnosprawnych
 - 8-podajnik mydła elektroniczny, podtynkowy
 - 9-baterie montaż podtynkowy,
głowice natryskowe naściennie
 - 10-nierdzewny wiszący zlew pisuarowy ze
zintegrowanym spłukiwaczem pisuarowym
na podczerwień
 - 11-poręcz ścienna-podłogowa, siedzisko zawieszane
 - 12- umywalka z białym do mycia niemowląt
 - 13- przewijak składany
 - 14-lustro ze stali szlachetnej nad każdą umywalką
 - 14.1-lustro ze stali szlachetnej
w wykonaniu dla osób niepełnosprawnych
 - 15-suszarka do rąk montaż natynkowy
- dozownik mydła (na 1, 2 lub 4 punkty)
- ORAZ: poręcz uchylne do wc oraz umywalk

- ŚCIANA ZEWNĘTRZNA:
beton komórkowy 36.5cm
- ŚCIANA ZEWNĘTRZNA:
z okładziną z desek włókno
-cementowych
na konstrukcji aluminiowej
- ŚCIANA ZEWNĘTRZNA:
stółarka aluminiowo-szklana
- ŚCIANA WEWNĘTRZNA:
beton komórkowy 20cm;
11,5cm (zwymerowane jako 12cm)
- ŚCIANKA WEWNĘTRZNA:
z płyt z termoutwardzalnego
tworzywa sztucznego (WC)
- ŚCIANKA INSTALACYJNA:
płyty GK na stelażu stalowym
- odwodnienie liniowe

DOKUMENTACJA POWYKONAWCZA

KIEROWNIK BUDOWY
mgr inż. Damian Masłowski
uprawniony do kierowania robotami budowlanymi
w spec. konstrukcyjno-budowlanej bez ograniczeń
nr członkowskiej GdG B SLK BO/9420/10
nr ewidencyjny SLK 6437/WBKp/15

Investor	Generalny Dyrektor Dróg Krajowych i Autostrad Oddział w Katowicach ul. Myśliwska 5, 40-017 Katowice		
Wykonawca	Ben-Bud Sp. z o.o. 44-240 Żory ul. Gajowa 6		
Jednostka projektowa	Grupa Projektowa MARWIT Sp. z o.o. 44-100 Gliwice ul. Częstochowska 16		
Nazwa inwestycji	Budowa obiektów budowlanych na obszarze Miejsca Obsługi Podróżnych „Mszana Południe” obejmująca: budowę budynku toalety publicznej, komunikacji pieszej i kolejowej, wewnętrznej i zewnętrznej instalacji elektrycznej, wodociągowej, sanitarnej, kanalizacji deszczowej, podziemnego zbiornika bezodpływowego na nieczystości ciepłe, miejsc parkingowych, placu zabaw, wraz z ustawieniem konstrukcji do odśnieżania samochodów ciężarowych oraz elementów małej architektury z elementami zieleni		
Dla zadania	Dostosowanie MOP Mszana Południe do wymagań MOP kat. I Autostrada A1a kilometr 39+800 kierunek Łódź		
Stadium	PROJEKT WYKONAWCZY		00
Część, Nr TOMU	Część PW_1.01 – Projekt obiektów budowlanych na obszarze miejsca obsługi podróżnych MOP „Mszana Południe” – branża architektoniczna		Data 10.2022
Adres obiektu	województwo: śląskie, powiat: wodzisławski gmina: Mszana, miejscowość: Mszana		Skala 1:50
Tytuł rysunku	RZUT PARTERU		Nr rysunku 1.1
Stanowisko	Imię i nazwisko	Nr uprawnień	Specjalność
Projektant	mgr inż. arch. Anna Galka	38/10/SLOK/II	architektoniczna

MARWIT

mgr inż. TOMASZ TREPKA
Uprawnienia budowlane do projektowania
i nadzoru robotami budowlanymi
specjalność: konstrukcyjno-budowlana, bez ograniczeń,
nr ewid. 3570/1131/97

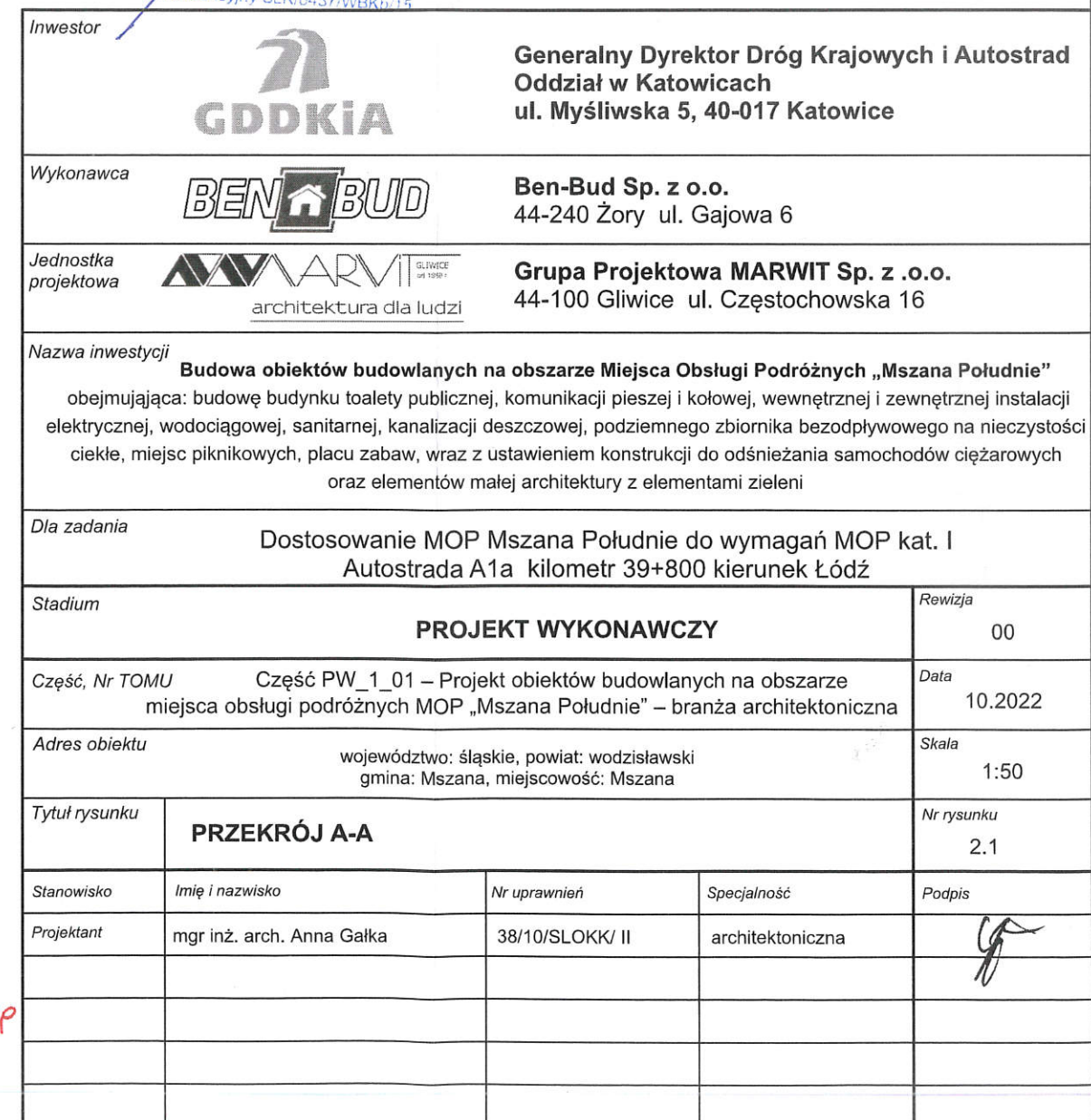

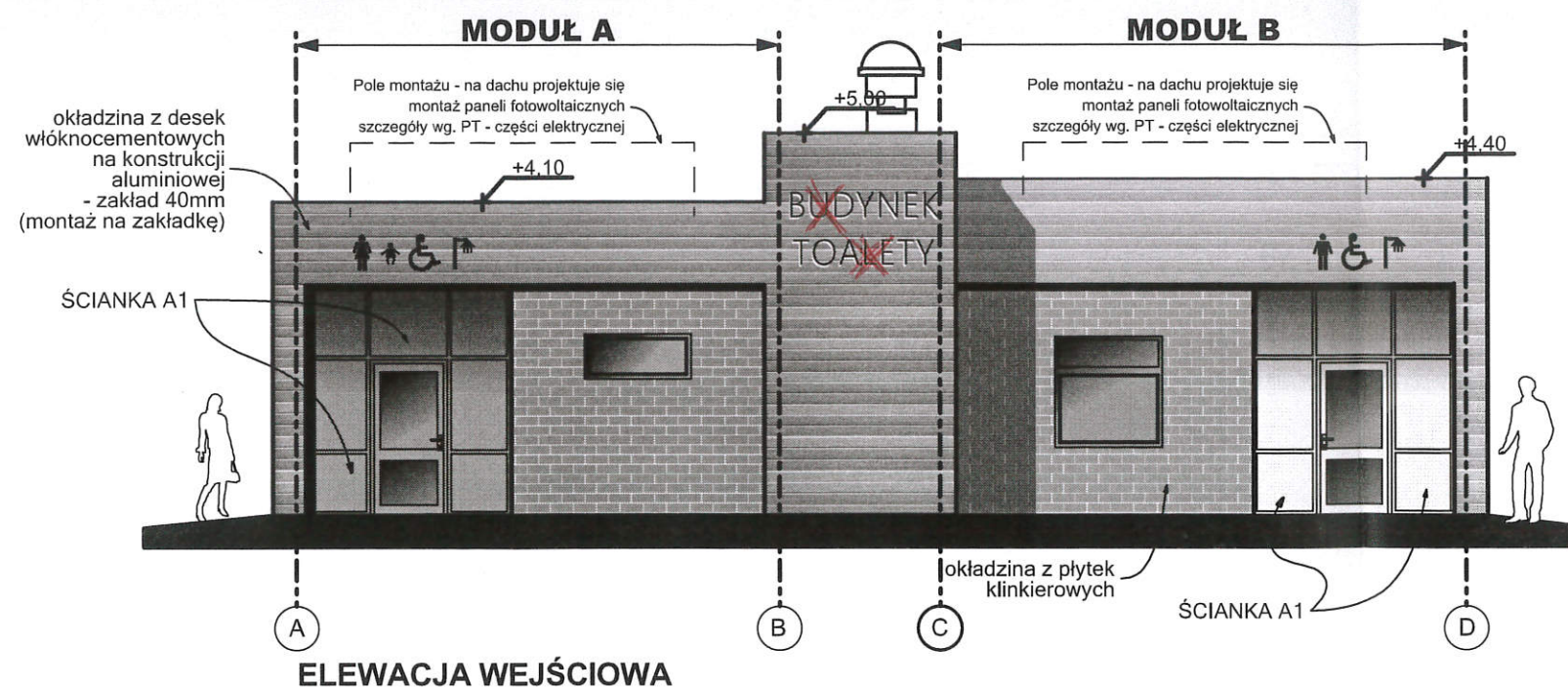
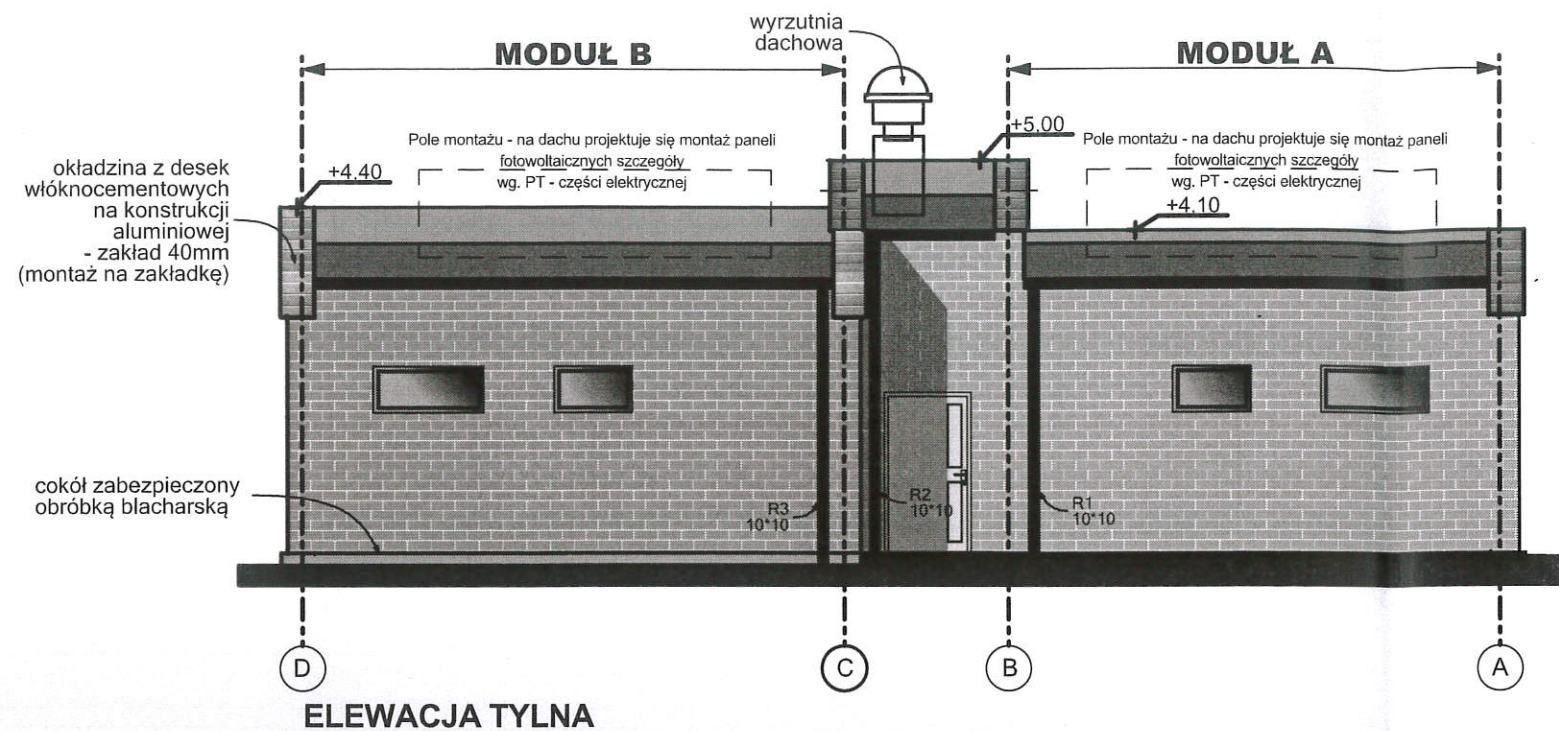

Wykończenie
cokołu:

szczerlny tynk
żywiczny
na siatce
zbrojącej

Płytki klinkierowe:
245x65x6,5mm

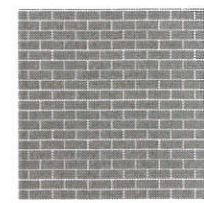

kolor szary
RAL 7045/ lub
RAL 7042/ lub
RAL 7040

Okładzina z desek włóknocementowych
imitująca deskę elewacyjną

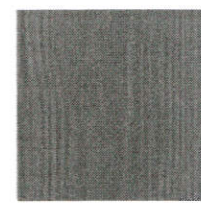

malowanie
na kolor
indywidualny

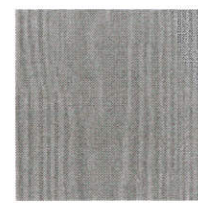

lub
pomarańczowo-
brązowy

DOKUMENTACJA POWYKONAWCZA

KIEROWNIK BUDOWY
mgr inż. Damian Masłowski
uprawniony do kierowania robotami budowlanymi
w spec. konstrukcyjno-budowlanej bez ograniczeń
nr członkowski 20018 SLK/BO/9423 tr
nr ewidencyjny SLK/6437/WBKb/15

mgr inż. TOMASZ TREPKA
Uprawnienia budowlane do projektowania
i kierowania robotami budowlanymi
specjalności konstrukcyjno-budowlanej,
mostowo-drogowej bez ograniczeń.
nr ewid. 55/01/1131/97

Inwestor	 Generalny Dyrektor Dróg Krajowych i Autostrad Oddział w Katowicach ul. Myśliwska 5, 40-017 Katowice			
Wykonawca	 Ben-Bud Sp. z o.o. 44-240 Żory ul. Gajowa 6			
Jednostka projektowa	 Grupa Projektowa MARWIT Sp. z o.o. 44-100 Gliwice ul. Częstochowska 16			
Nazwa inwestycji	Budowa obiektów budowlanych na obszarze Miejsca Obsługi Podróżnych „Mszana Południe” obejmująca: budowę budynku toalety publicznej, komunikacji pieszej i kołowej, wewnętrznej i zewnętrznej instalacji elektrycznej, wodociągowej, sanitarnej, kanalizacji deszczowej, podziemnego zbiornika bezodpływowego na nieczystości ciekłe, miejsc piknikowych, placu zabaw, wraz z ustawieniem konstrukcji do odśnieżania samochodów ciężarowych oraz elementów małej architektury z elementami zieleni			
Dla zadania	Dostosowanie MOP Mszana Południe do wymagań MOP kat. I Autostrada A1a kilometr 39+800 kierunek Łódź			
Stadium	PROJEKT WYKONAWCZY			Rewizja 00
Część, Nr TOMU	Część PW_1_01 – Projekt obiektów budowlanych na obszarze miejsca obsługi podróżnych MOP „Mszana Południe” – branża architektoniczna			Data 10.2022
Adres obiektu	województwo: śląskie, powiat: wodzisławski gmina: Mszana, miejscowość: Mszana			Skala 1:50
Tytuł rysunku	ELEWACJE – WEJŚCIOWA I TYLNA			Nr rysunku 3.1
Stanowisko	Imię i nazwisko	Nr uprawnień	Specjalność	Podpis
Projektant	mgr inż. arch. Anna Gałka	38/10/SLOKK/ II	architektoniczna	

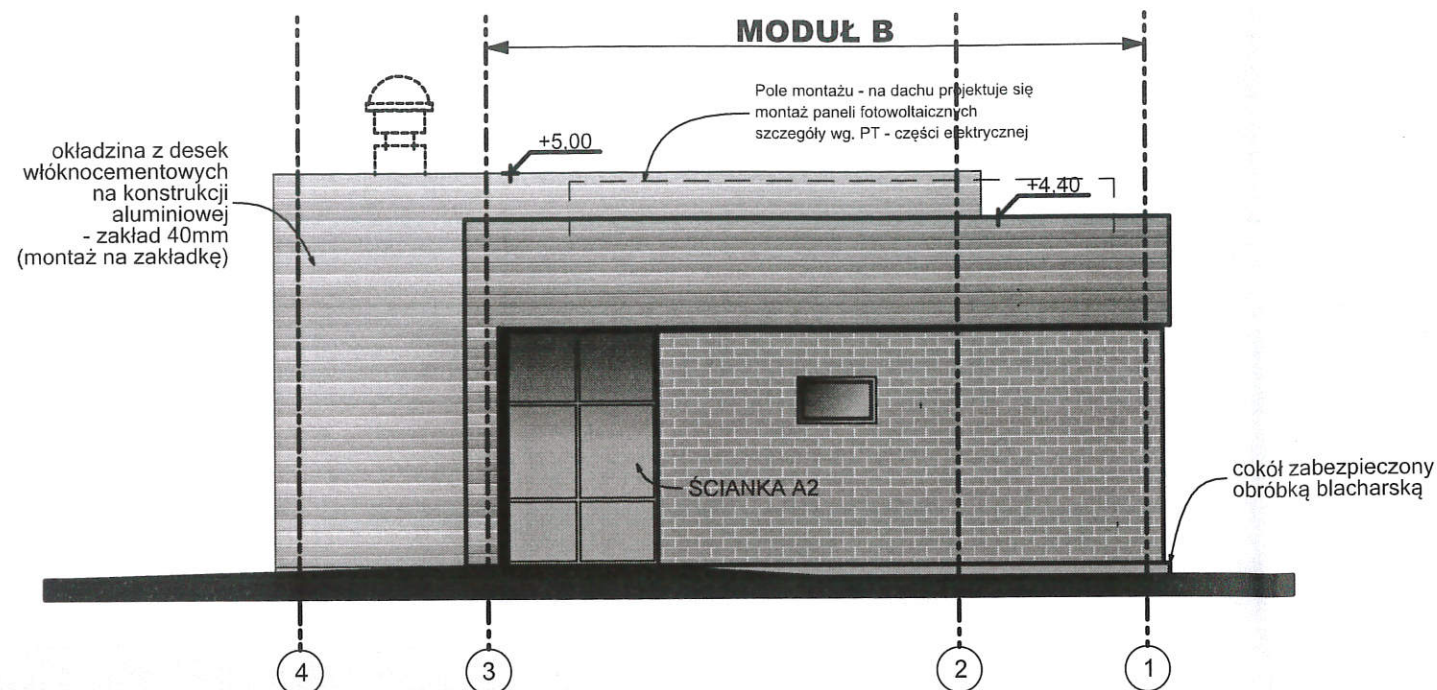

ELEWACJA BOCZNA MODUŁ B

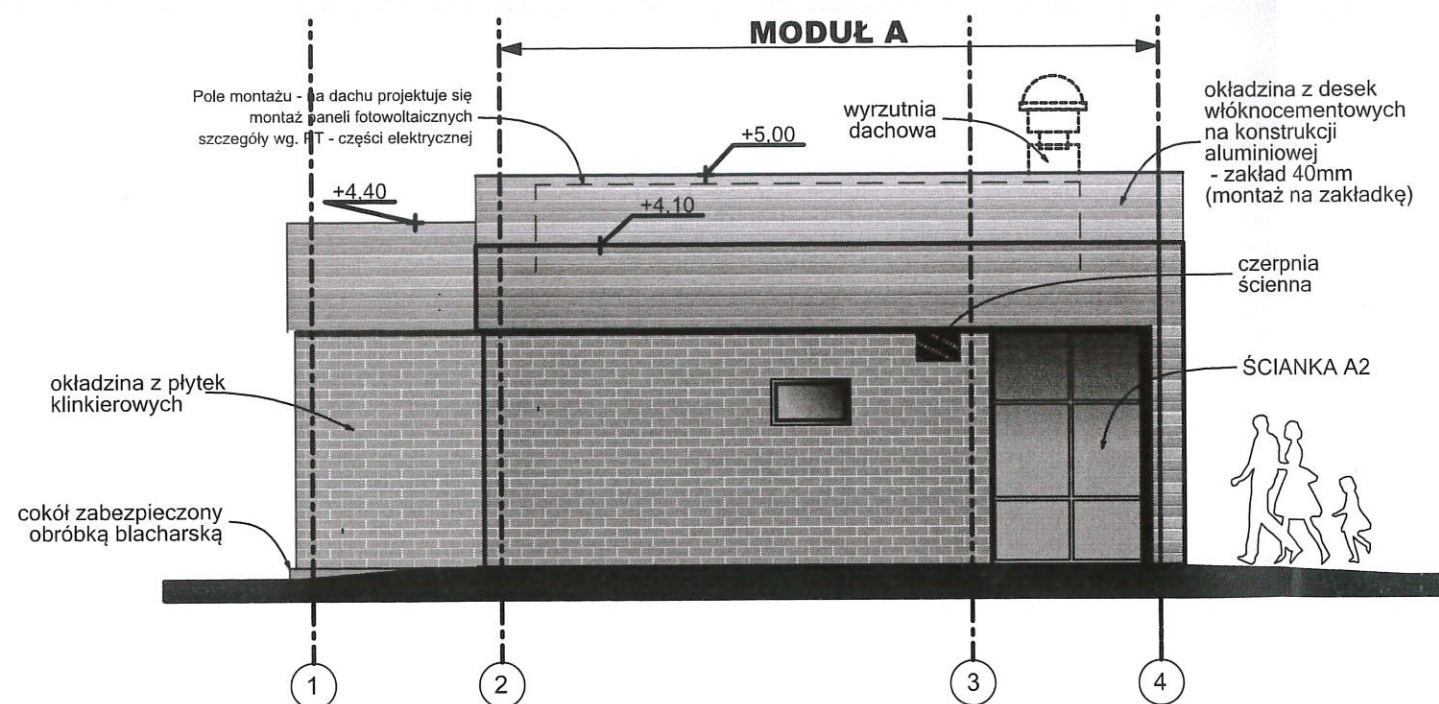

ELEWACJA BOCZNA MODUŁ A

Wykończenie
cokołu:

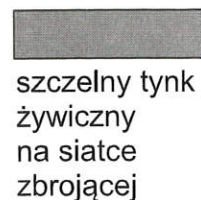

Płytki klinkierowe:
245x65x6,5mm

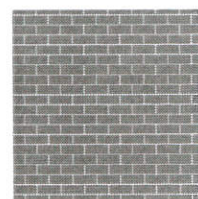

kolor szary
RAL 7045/ lub
RAL 7042/ lub
RAL 7040

Okładzina z desek włóknocementowych
imitująca deskę elewacyjną

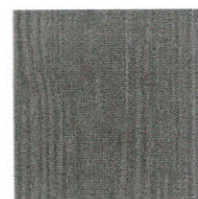

malowanie
na kolor
indywidualny

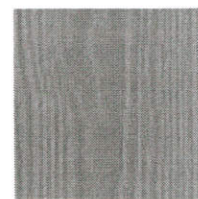



lub
pomarańczowo-
brązowy

DOKUMENTACJA POWYKONAWCZA

KIEROWNIK BUDOWY
mgr inż. Damian Masłowski
uprawniony do kierowania robotami budowlanymi
w spec. konstrukcyjno-budowlanej bez ograniczeń
nr członkowski 520118 SLK/BO/9420/16
nr ewidencyjny SLK/6437/WBKb/15

mgr inż. TOMASZ TREPKA
Uprawnienia budowlane do projektowania
i kierowania robotami budowlanymi
specjalności konstrukcyjno-budowlanej,
mostowo-drogowej bez ograniczeń.
nr ewid. 35/01 i 131/97

Inwestor	 Generalny Dyrektor Dróg Krajowych i Autostrad Oddział w Katowicach ul. Myśliwska 5, 40-017 Katowice			
Wykonawca	 Ben-Bud Sp. z o.o. 44-240 Żory ul. Gajowa 6			
Jednostka projektowa	 Grupa Projektowa MARVIT Sp. z o.o. 44-100 Gliwice ul. Częstochowska 16			
Nazwa inwestycji	Budowa obiektów budowlanych na obszarze Miejsca Obsługi Podróżnych „Mszana Południe” obejmująca: budowę budynku toalety publicznej, komunikacji pieszej i kołowej, wewnętrznej i zewnętrznej instalacji elektrycznej, wodociągowej, sanitarnej, kanalizacji deszczowej, podziemnego zbiornika bezodpływowego na nieczystości ciekłe, miejsc piknikowych, placu zabaw, wraz z ustawieniem konstrukcji do odśnieżania samochodów ciężarowych oraz elementów małej architektury z elementami zieleni			
Dla zadania	Dostosowanie MOP Mszana Południe do wymagań MOP kat. I Autostrada A1a kilometr 39+800 kierunek Łódź			
Stadium	PROJEKT WYKONAWCZY			Rewizja 00
Część, Nr TOMU	Część PW_1_01 – Projekt obiektów budowlanych na obszarze miejsca obsługi podróżnych MOP „Mszana Południe” – branża architektoniczna			Data 10.2022
Adres obiektu	województwo: śląskie, powiat: wodzisławski gmina: Mszana, miejscowość: Mszana			Skala 1:50
Tytuł rysunku	ELEWACJE BOCZNE			Nr rysunku 3.2
Stanowisko	Imię i nazwisko	Nr uprawnień	Specjalność	Podpis
Projektant	mgr inż. arch. Anna Gałka	38/10/SLOKK/ II	architektoniczna	